GOBIERNO NACIONAL
CON PASO FIRME

MINISTERIO DE AMBIENTE

SINIA
SISTEMA NACIONAL DE INFORMACIÓN AMBIENTAL

Mapa Hidrogeológico de la República de Panamá escala 1: 250 000, año 2025

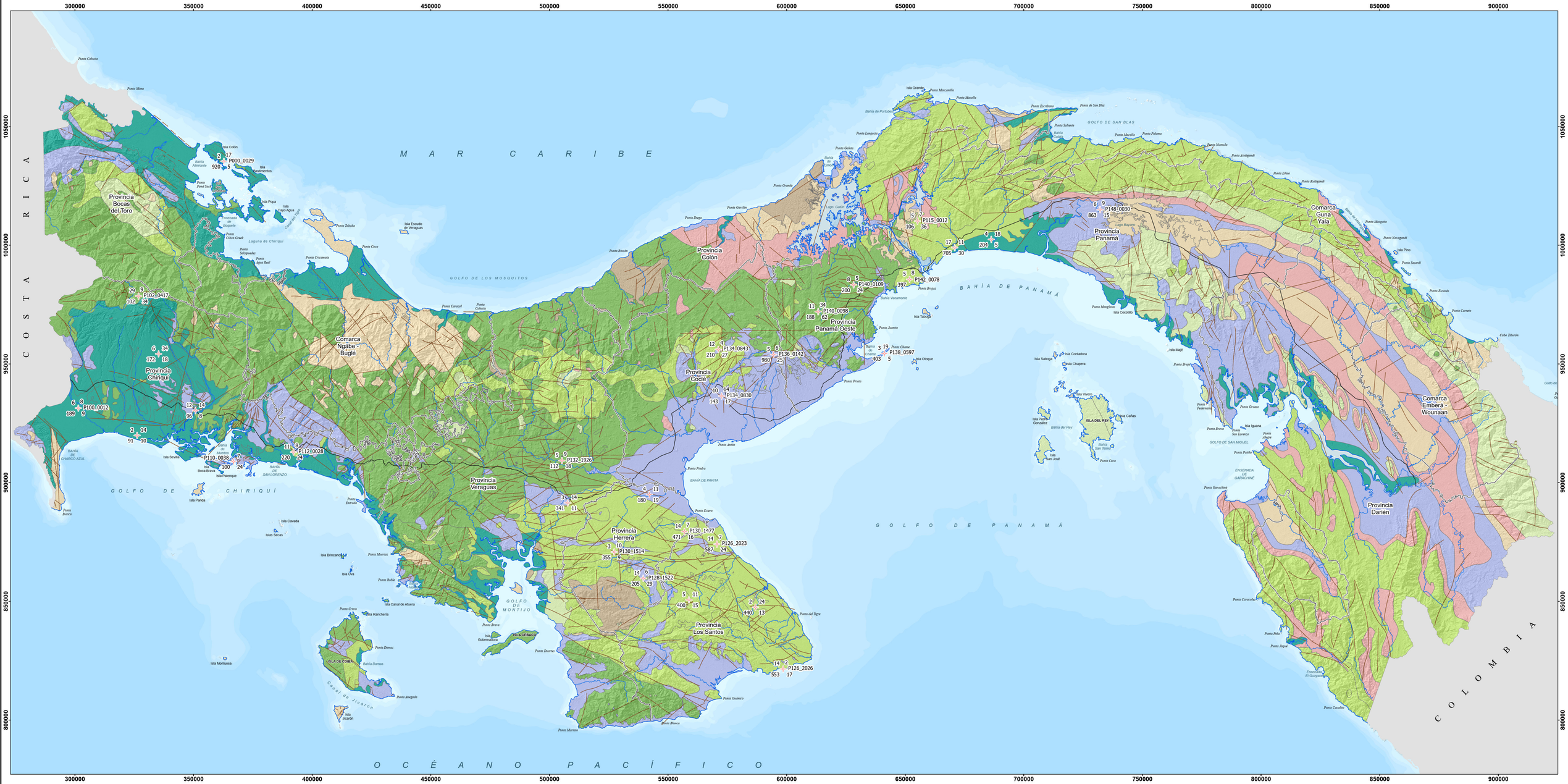
MAR CARIBE
OCÉANO PACÍFICO
COSTA RICA
COLOMBIA
GOLFO DE CHIRIQUÍ
GOLFO DE PANAMÁ
GOLFO DE MONTIJO
GOLFO DE LOS MOSQUITOS
BAHÍA DE PANAMÁ
GOLFO DE SAN BLAS
Provincia Bocas del Toro
Comarca Ngäbe-Buglé
Provincia Chiriquí
Provincia Veraguas
Provincia Colón
Provincia Panamá
Comarca Guna Yala
Provincia Panamá Oeste
Provincia Coclé
Comarca Emberá-Wounaan
Provincia Darién
Provincia Herrera
Provincia Los Santos
ISLA DEL REY
ISLA CEBACO
ISLA DE COIBA
Canal de Jicarón
Isla Jicarón
Isla Montuosa
Isla Coiba
Isla Cavada
Islas Secas
Isla Brincanes
Isla Ubá
Isla Canal de Afuera
Isla Ranchería
Isla Gobernadora
Isla Sevilla
Isla Boca Brava
Isla Palenque
Isla Pandá
Isla Popa
Isla Cayo Agua
Isla Escudo de Veraguas
Isla Grande
Isla Taboga
Isla Otoque
Isla Saboga
Isla Contadora
Isla Chapera
Isla Vivero
Isla Cañas
Isla Pedro González
Isla San José
Isla Iguana
Isla Majé
Isla Cocotillo
Isla Pino
Laguna de Chiriquí
Lago Bayano
Lago Gatún
Bahía de Portobelo
Bahía de Panamá
Bahía del Rey
Bahía de Parita
Bahía de Montijo
Bahía de Chiriquí
Bahía de San Lorenzo
Bahía de Muertos
Bahía de Chiriquí
Bahía de Chiriquí
Bahía de Chiriquí